



رقم الصفحة	المحتوى
١	المقدمة
٢	متطلبات تحميل استمارة التقديم
٢	تحميل استمارة التقديم
٤	كيفية مليء استمارة التقديم
٦	إرسال استمارة التقديم

#### المقدمة :

أن الغرض من هذا الدليل إعطاء معلومات مهمة عن كيفية تحميل الدعم باللغة العربية للبرنامج الخاص بفتح استمارة الاضبارة الالكترونية وكذلك عملية التحميل للاستمارة ، وإملائها بالمعلومات المطلوبة وكيفية الارسال ، نتمنى ان يغطي هذا الدليل أسئلتكم في هذا الموضوع .

## دليل إستمارة الإضارة الالكترونية في دائرة البعثات والعلاقات الثقافية

### متطلبات تحميل أستمارة التقديم :

بدءاً - يجب ان تحتوي حاسبتك على Adobe reader الاصدار التاسع فما فوق كما يمكنك الحصول عليه من الاقراص او من خلال الانترنت ومن خلال الرابط الموجود في صفحة أستمارة التقديم الخاصة بموقعنا [www.scrdiraq.gov.iq](http://www.scrdiraq.gov.iq)

تحميل أستمارة التقديم :

١- عند تحميلك للاستمارة ومحاولة فتحها من حاسبتك ستظهر لك النافذة أدناه التي ستتطلب منك التحديث الاخير للإصدار الموجود في حاسبتك. حيث ستم العملية بصورة تلقائية (بوجود خدمة الانترنت) كما موضح أدناه :

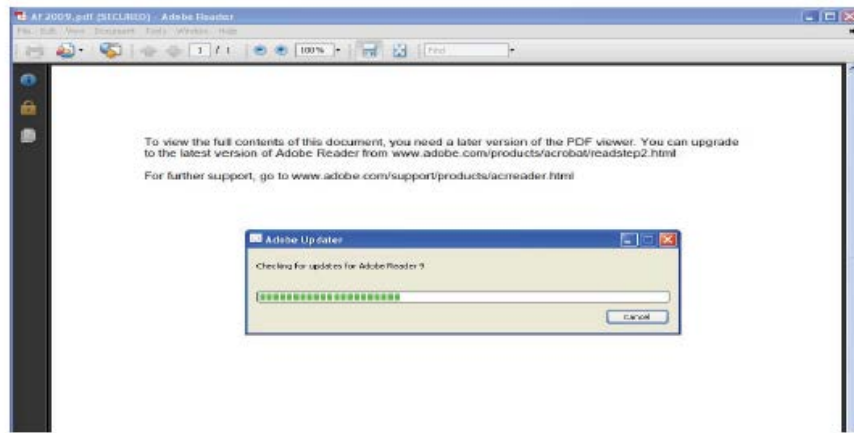

٢- ثم سيتطلب منك التحديث لدعم رزمة اللغة الممتدة ومن ضمنها اللغة العربية التي تحتاجها عند مليء الاستمارة حيث يمكنك التحديث مباشرة من الانترنت وبصورة تلقائية او عن طريق موقع دائرة البعثات والعلاقات الثقافية في العراق [scrdiraq.gov.iq](http://scrdiraq.gov.iq) كما موضح ادناه :

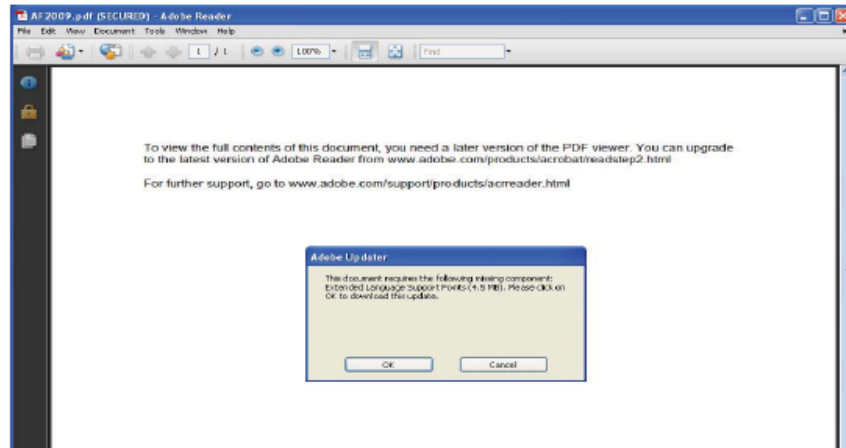

## دليل إستمرار الإضبارة الالكترونية في دائرة البعثات والعلاقات الثقافية

٣- بظهور الواجهة وعند الضغط على المفتاح OK سوف تفعل عملية التحديث تلقائيا كما في الشكل أدناه :

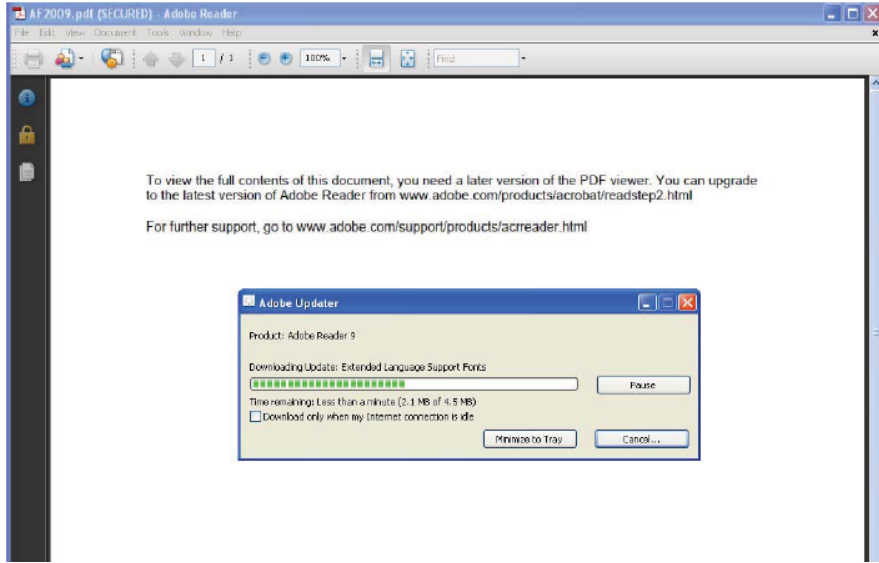

٤- بعد أنتهاء التحديث الخاص لـ Adobe reader سوف تظهر واجهة أخرى فيجب هنا الضغط على المفتاح Continue لإكمال عملية فتح استمارة التقديم كما موضح في الشكل أدناه :

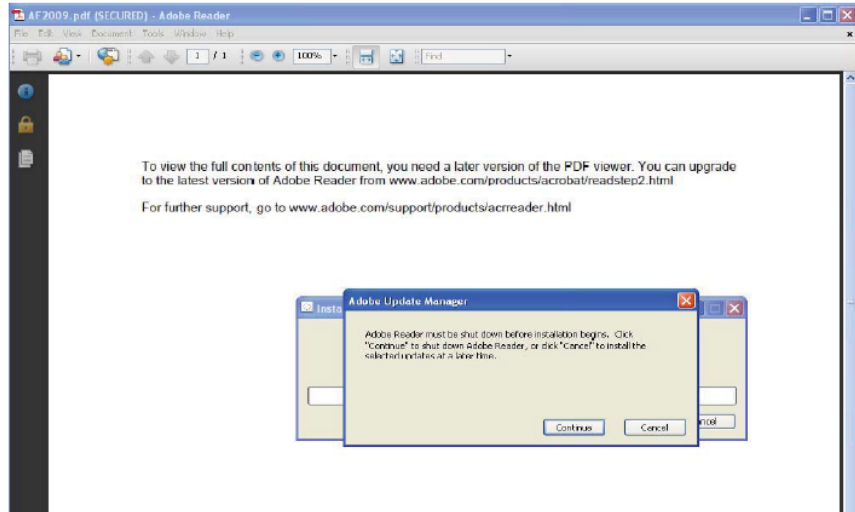

# دليل استخدام إستمارة الإضبارة الالكترونية في دائرة البعثات والعلاقات الثقافية



**دائرة البعثات والعلاقات الثقافية**  
**الإضبارة الإلكترونية لطلبة البعثات خارج العراق**  
**باسم الإستمارة الإلكترونية**

جمهورية العراق  
وزارة التعليم العالي والبحث العلمي

Submit Form      Print Form

يتم تزويد الطالب به من قبل دائرة البعثات بعد منحهم الإستمارة الإلكترونية

**Personal Information**      المعلومات الشخصية

الاسم بالعربية      اسم الأب      اسم الجد      اسم الجد      لقب

Name in English      Middle Name      Last Name      Surname

رقم الولادة      الجنس      محل الميلاد      الحالة الزوجية      عدد الأطفال

Date of Birth      Gender      City of Birth      Marital Status      No. of Children

**Iraq Permanent Home Address and Contact Information**      عنوان السكن الدائم في العراق ومعلومات الاتصال

البريد الإلكتروني      رقم الهاتف المحمول      عنوان السكن      محافظة

E-mail Address      Mobile No.      Address      Province

رقم هوية التوظيف      تاريخ الإصدار      مكان الإصدار      رقم التعريف الوطني

ID Number      Date of Issuance      Place of Issuance      COE/MS/YYY

**Emergency Contact Person**      معلومات عن أقرب شخص يمكن الاتصال به في الحالات الطارئة

البريد الإلكتروني      رقم الهاتف المحمول      اسم الشخص

**Job Status**      معلومات عن الحالة الوظيفية للشخص

موقع العمل      عنوان العمل      عنوان السكن      الحالة الوظيفية

Job Address      Job Location      Job Address      Employment Status

**Student Academic Profile**      الصورة الدراسية للطلاب

المعلومات الشخصية	الدرجة العلمية	نوع الدراسة	حالة الطالب	رقم أمر البعثة	تاريخ إصدار الأمر	تاريخ التخرج المتوقع	تاريخ بدء الدراسة	تاريخ انتهاء الدراسة	الرقم الجامعي	الرقم الوطني	الرقم القومي	الرقم المدني	الرقم العسكري

**Current Study Information**      المعلومات الدراسية الحالية

الدرجة العلمية المطلوبة      نوع الدراسة      حالة الطالب      رقم أمر البعثة      تاريخ إصدار الأمر

Degree objective      Study Type      Student Status      Order Number      Date of order

تاريخ الوصول      تاريخ المباشرة بدراسة اللغة      تاريخ الانتهاء المتوقع باللغة      تاريخ المباشرة بالدراسة      تاريخ التخرج المتوقع

Arrival Date      Language S. Date      Language E. Date      Academic S. Date      Graduation Date

بلد الدراسة      العنوان في بلد الدراسة      جهة التمويل      جهة أخرى

Study Country      Study Country Address      Sponsorship      Other Sponsorship

هل تم فتح ملف دراسي في دائرة البعثات      الرقم الإداري لملف الطالب      تاريخ إصدار الملف      مدة التمديد بالاهتمام (إن وجدت)

SCRD Student File Number      Date Of Issuance      Academic Extension Period

أصدق على صحة المعلومات أعلاه وأتعهد بأنها كاملة ودقيقة.

**تنبيه**

يرجى الدقة في إدخال المعلومات وإرسالها بالشكل الصحيح وحيث ستستخدم الإضبارة الإلكترونية لإنجاز ومتابعة الحالة الدراسية وتقديم الشهادات لجميع الدارسين خارج العراق ابتداء من العام ٢٠١٣ م علماً إنه لن يتم إستلام أي طلب لدائرتنا بدون تزويدنا بالرقم الإلكتروني الذي سوف يزيد به الطالب بعد تقديمه إستمارة الإضبارة الإلكترونية

**خطوات ملء إستمارة الإضبارة الإلكترونية:**

١- كتابة أو اختيار المعلومات المناسبة داخل المكان المخصص لكل فقرة.

٢- بعد ادخال المعلومات المطلوبة اضغط على الفتح Submit Form في أعلى الصفحة ثم قم بإختيار (Internet Email) لعرض خزن الملف في الحاسبة الشخصية بصيغة (.xml File).

٣- أرسل الملف (.xml) كملحق (Attachment) الى صندوق البريد الإلكتروني الخاص بالبعثات مع مراعاة كتابة عنوان الرسالة كما يلي (scholarship@scdiraq.gov.iq)

الإسم الثلاثي-نوعية الإبعثات

## كيفية ملء أستمارة التقديم :

عند فتح أستمارة التقديم يرجى قراءة التعليمات جيدا قبل البدء بملء حقول الاستمارة . لكون جميع الحقول فيها مصممة لقبول الاجابات الصحيحة فقط . ولمعرفة الحقول الواجب املاءها لاتمام عملية املء الاستمارة أضغط على المفتاح الموجود في الجهة اليمنى Highlight fields كما موضح أدناه :

**Current Study Information**      المعلومات الدراسية الحالية

الدرجة العلمية المطلوبة      نوع الدراسة      حالة الطالب      رقم أمر البعثة      تاريخ إصدار الأمر

Degree objective      Study Type      Student Status      Order Number      Date of order

تاريخ الوصول      تاريخ المباشرة بدراسة اللغة      تاريخ الانتهاء المتوقع باللغة      تاريخ المباشرة بالدراسة      تاريخ التخرج المتوقع

Arrival Date      Language S. Date      Language E. Date      Academic S. Date      Graduation Date

بلد الدراسة      العنوان في بلد الدراسة      جهة التمويل      جهة أخرى

Study Country      Study Country Address      Sponsorship      Other Sponsorship

هل تم فتح ملف دراسي في دائرة البعثات      الرقم الإداري لملف الطالب      تاريخ إصدار الملف      مدة التمديد بالاهتمام (إن وجدت)

SCRD Student File Number      Date Of Issuance      Academic Extension Period

أصدق على صحة المعلومات أعلاه وأتعهد بأنها كاملة ودقيقة.

**تنبيه**

يرجى الدقة في إدخال المعلومات وإرسالها بالشكل الصحيح وحيث ستستخدم الإضبارة الإلكترونية لإنجاز ومتابعة الحالة الدراسية وتقديم الشهادات لجميع الدارسين خارج العراق ابتداء من العام ٢٠١٣ م علماً إنه لن يتم إستلام أي طلب لدائرتنا بدون تزويدنا بالرقم الإلكتروني الذي سوف يزيد به الطالب بعد تقديمه إستمارة الإضبارة الإلكترونية

**خطوات ملء إستمارة الإضبارة الإلكترونية:**

١- كتابة أو اختيار المعلومات المناسبة داخل المكان المخصص لكل فقرة.

٢- بعد ادخال المعلومات المطلوبة اضغط على الفتح Submit Form في أعلى الصفحة ثم قم بإختيار (Internet Email) لعرض خزن الملف في الحاسبة الشخصية بصيغة (.xml File).

٣- أرسل الملف (.xml) كملحق (Attachment) الى صندوق البريد الإلكتروني الخاص بالبعثات مع مراعاة كتابة عنوان الرسالة كما يلي (scholarship@scdiraq.gov.iq)

الإسم الثلاثي-نوعية الإبعثات

## دليل إستخدام إستمارة الإضبارة الالكترونية في دائرة البعثات والعلاقات الثقافية

يجب مراعاة التالي عند ملئ الاستمارة :

حقل الهاتف المحمول مصممة لقبول الارقام بدون الكود الخاص بالبلد. على سبيل المثال: ٠٧٩٠١٢٣٤٥٦٧.

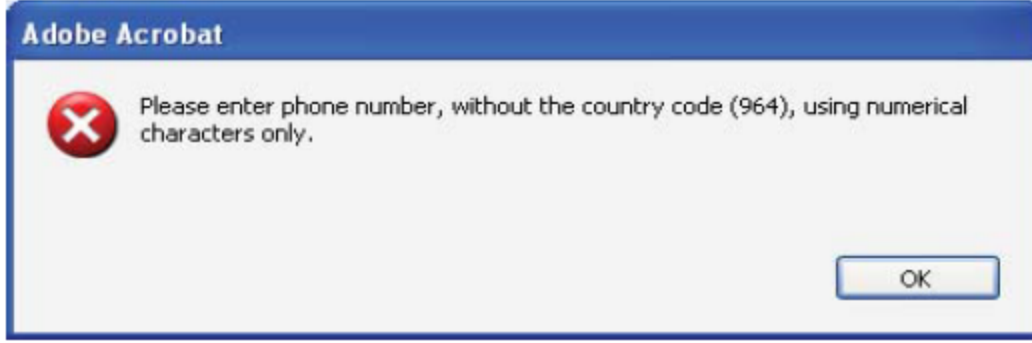

١- حقل الهاتف المنزلي مصممة لقبول رقم الهاتف + الكود الخاص بالمحافظة ، فيكتب على سبيل المثال هاتف منزل في بغداد: ٠١٧٧٦٦٤٣١.

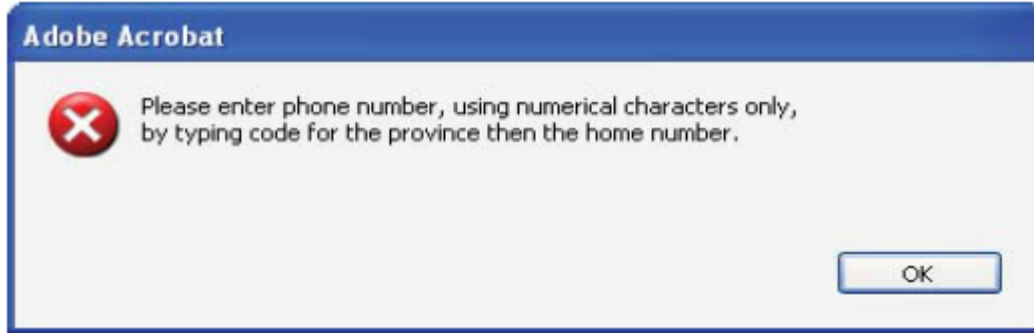

٢- الفورم الخاص بحقل البريد الالكتروني يجب ان يكون بنفس الصيغة كما موضح أدناه :



## دليل إستخدام إستمارة الإضبارة الالكترونية في دائرة البعثات والعلاقات الثقافية

٣- حفل هوية الاحوال المدينة مصمم ليقبل ٨ أرقام فقط . على سبيل المثال : ٠٠٦٦٧٧٧٧

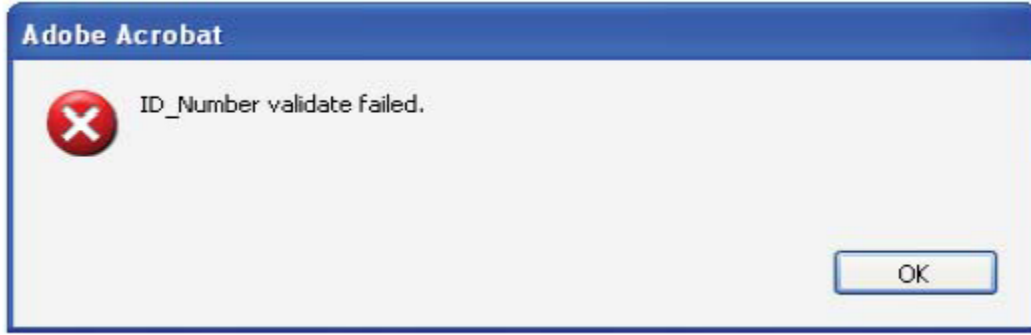

٤- حقول التاريخ جميعا يجب ان تكون بالصيغة التالية : DD/mm/yyyy على سبيل المثال لكتابة تاريخ اليوم يكون كالاتي : ٢٧/٠٧/٢٠٠٩ الرجاء ملاحظة ذلك والالتزام به .

### 2) Internet Email (commonly used)

نختاره في حالة استخدامك لمشغلات البريد الالكتروني مثل الياهو والكوكل وكما في الشكل أدناه :

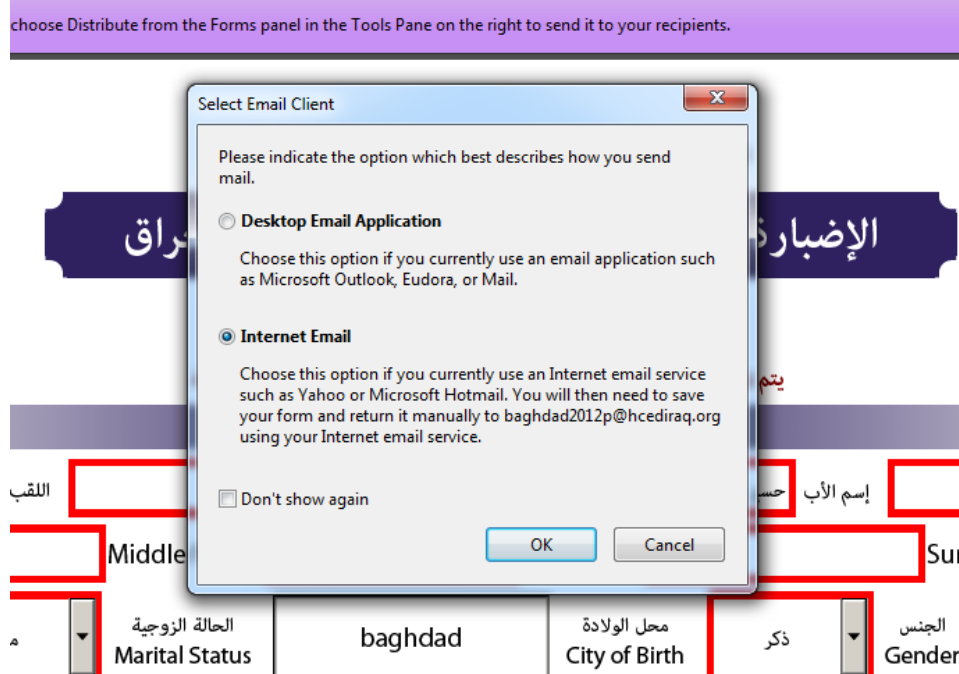

## دليل إستخدام إستمارة الإضبارة الالكترونية في دائرة البعثات والعلاقات الثقافية

ثم احفظ الملف الناتج بصيغة XML في الحاسبة الشخصية كما موضح في الشكل أدناه :

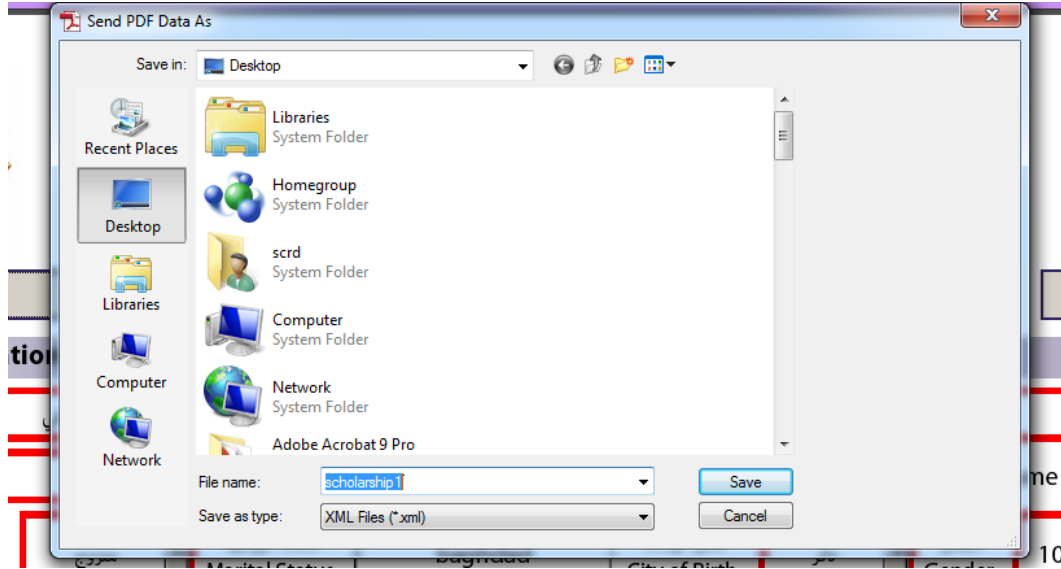

بعدها أرسل استمارة التقديم (XML) وجميع المستمسكات المطلوبة كملحق (Attachment) الى صندوق البريد الالكتروني المثبت في استمارة التقديم مع مراعاة كتابة عنوان الرسالة كما يلي : الاسم الثلاثي – نوعية الابتعاث